



# Verlag

VERSLAG NR

GEN/15/61406608/00/NL/000

Origineel



Uw klantnummer: 100799190  
Contractnummer: 2257809/19000



040 - INSP

## Verlag van controle van elektrische installaties op laagspanning en op zeer lage spanning

Oude Kuringerbaan 37/1, 3500 Hasselt



**Uitgevoerd op:**

12/11/2024 16:32 - 17:01



**Uitgevoerd door:** MARC TONNET (3932)

**Conform**

### IDENTIFICATIE VAN DERDEN

#### Eigenaar

Naam, Voornaam

[Redacted]

Adres

[Redacted]

#### Opdrachtgever van de controle

Naam, Voornaam

AJ-Consulting BV

Adres

Meerlaarstraat 69 / 101, 2430 Laakdal

### IDENTIFICATIE VAN DE ELEKTRISCHE INSTALLATIE

Vinçotte ID

100 308 538

Adres

Oude Kuringerbaan 37/1, 3500 Hasselt

EAN-code

541449206005541743

Netbeheerder naam

Fluvius

Nr Teller

1SAG1100608114

Index 1.8.1 verbruik dag

1814842

Index 1.8.2 verbruik nacht

1157915

Gecontroleerde installatie

- Woonenheid

Type installatie

Huishoudelijke installatie

VINÇOTTE vzw

Erkend controleorganisme | Externe Dienst voor Technische Controles op de werkplaats (EDTC)  
Maatschappelijke zetel : Jan Olieslagerslaan 35 1800 Vilvoorde België tel: +32 9 244 78 30 buildingreportingnorth@vincotte.be  
BTW BE 0402.726.875 RPR Brussel BNP Paribas Fortis: BE25 2100 4144 1482 BIC : GEBABEBB

## GEGEVENS VAN DE CONTROLE

Basis van onderzoek	- AREI - Boek 1 van het koninklijk besluit van 08/09/2019 tot vaststelling van Boek 1 betreffende de elektrische installaties op laagspanning en op zeer lage spanning, Boek 2 betreffende de elektrische installaties op hoogspanning en Boek 3 betreffende de installaties voor transmissie en distributie van elektrische energie (B.S. 28/10/2019)
Type controle	- 6.5. Controlebezoek
Datum van de uitvoering van de installatie	- Vanaf 01/10/1981 & vóór 01/06/2020

## GEGEVENS VAN DE ELEKTRISCHE INSTALLATIE

Voeding	Via meters DNB
Bescherming aansluiting	- Nominale waarde van de geplaatste bescherming
Nominale waarde van de geplaatste bescherming (A)	40
Type van de algemene schakelaar	- Automaat
Doorsnede leiding voeding bord (mm <sup>2</sup> )	10
Voedingsleiding - Type	XVB
Spanning (V)	- 230 V AC
Groene energiemeter	Niet aanwezig

## BESCHRIJVING VAN DE ELEKTRISCHE INSTALLATIE

### LS-bord: Bord

Plaats van opstelling	Berging
Aardverbindingssysteem	- TT
Aantal kringen	6

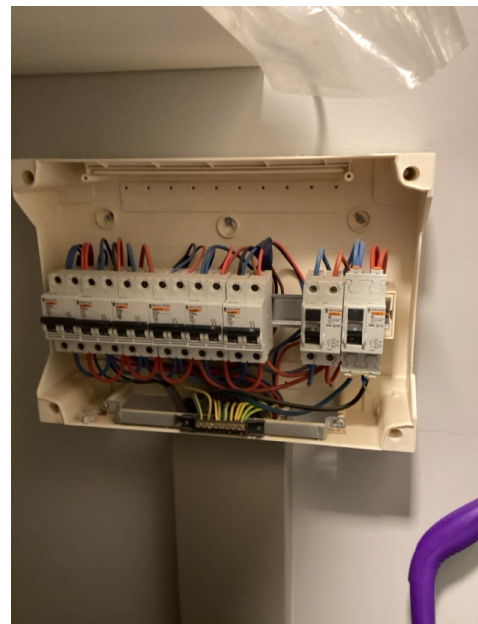



# Verlag

Origineel

VERSLAG NR  
GEN/15/61406608/00/NL/000

( Elektrisch bord )

( Elektrisch bord - binnenkant )

## SCHEMA'S, PLANNEN EN DOCUMENTEN VAN DE INSTALLATIE

Eendraadsschema's	Referentie	App
	Datum	12/11/2024
Eendraadsschema's	Versie	1
Situatieplannen	Referentie	App
	Datum	12/11/2024
	Versie	1

## RESULTATEN VAN DE CONTROLE

### Uitgevoerde controles

Uitvoering van de elektrische installatie overeenkomstig de eendraadsschema's en de situatieplannen	OK (visuele controle)
Test werking van de differentieelstroominrichtingen (testknop)	OK
Test werking van de differentieelstroominrichtingen (foutlus)	OK
Visuele controle van vast of vast opgesteld materieel dat gevaar kan opleveren voor personen en goederen	OK (visuele controle)
Visuele controle van verplaatsbaar materieel dat gevaar kan opleveren voor personen en goederen	OK (visuele controle)
Beschermingsmaatregelen RA	OK
Beschermingsmaatregelen OA	OK
Continuïteit van de equipotentiale verbindingen (hoofd- en bijkomende) en van de beschermingsgeleiders	OK
Overeenstemming tussen de geïnstalleerde beschermingsinrichtingen tegen overstroom en de doorsneden	OK

De eventuele foto's ter illustratie van bv. inbreuken, opmerkingen, nota's, ... worden als voorbeeld gegeven en zijn niet limitatief.

Alleen de zichtbare en toegankelijke delen van de installatie werden gecontroleerd.

### Metingen en beproevingen

Type van aardelektrode	Aardingslus
Aardingsweerstand LS - Re (Ohm)	1.56
Algemeen isolatieniveau (Mohms)	1.44

## Vastgestelde inbreuken

- Nihil

## Opmerkingen

- Nihil

## BESLUIT VAN DE CONTROLE

**De in dit verslag beschreven installatie voldoet aan de voorschriften vermeld in de rubriek "gegevens van de controle".**

Het volgend controlebezoek moet worden uitgevoerd uiterlijk vóór 12/11/2049.

De eendraadsschema's en situatieplannen van de installatie werden opnieuw gedateerd en ondertekend.

De ingangsklemmen van de differentieelstroominrichting(en) geplaatst aan het begin van de installatie werden niet verzegeld.



Ir F. Dewint  
Directeur Generaal

## VERWIJZING NAAR DE REGLEMENTAIRE VOORSCHRIFTEN

Dit verslag dient bewaard te worden in het dossier van de elektrische installatie en dit dossier dient elke aangebrachte wijziging te vermelden.

De Federale Overheidsdienst die Energie onder zijn bevoegdheid heeft moet onmiddellijk in kennis worden gesteld van elk ongeval waarvan personen het slachtoffer zijn en dat rechtstreeks of onrechtstreeks te wijten is aan de aanwezigheid van elektrische installaties.

## Bijlagen

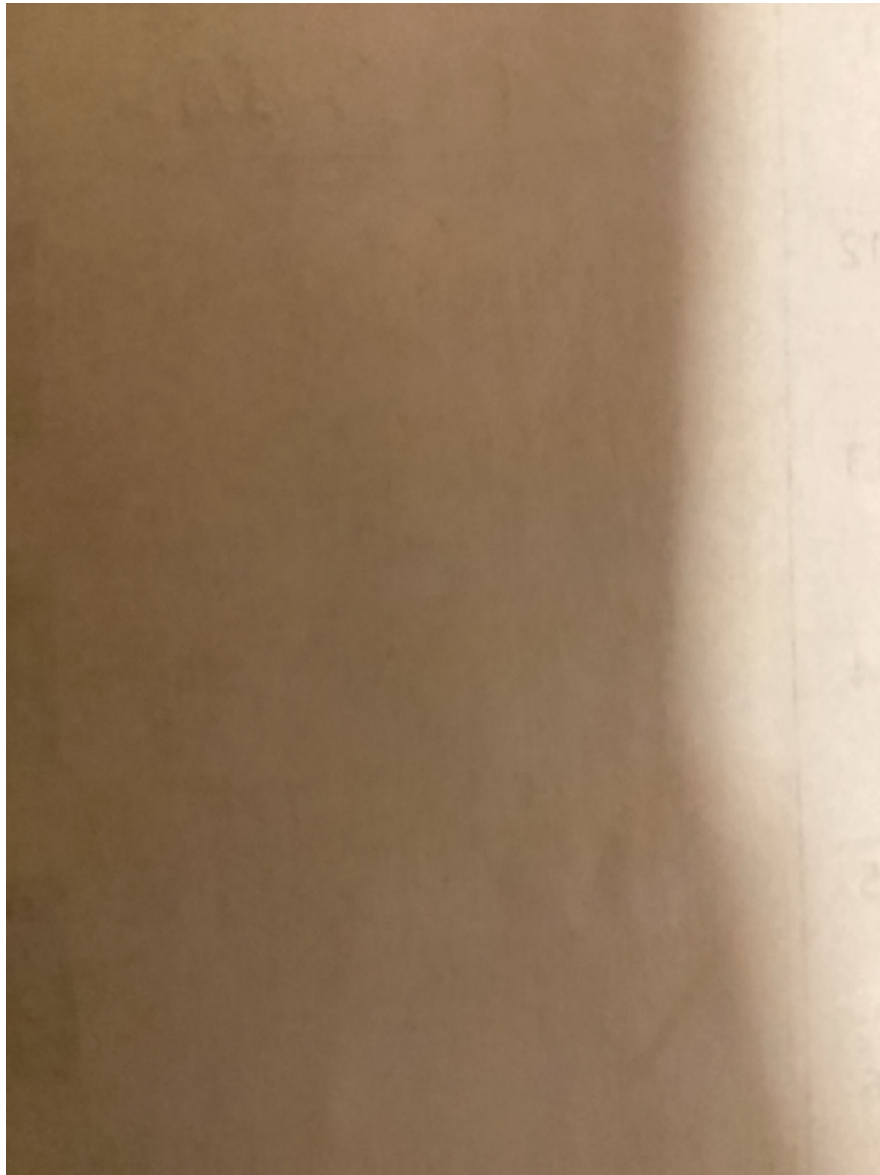

( Eendraadsschema's )



# Verslag

Origineel

VERSLAG NR  
GEN/15/61406608/00/NL/000



( Situatieplannen )